



GRUPPO DI AZIONE LOCALE ALTO MOLISE S.C.A.R.L.
Sede legale: Largo Tirone 7 - Sede operativa: Via Marconi 25 – 86081 Agnone (IS)
C.F. 00947520946 – N.REA IS 202015
Web page: www.galaltomolise.it
e-mail: info@galaltomolise.it - pec: galaltomolise@pec.it

**PIANO DI SVILUPPO RURALE MOLISE 2014 - 2020
MISURA 19**

**“Sostegno allo sviluppo locale LEADER”
(art.35 Rg. n.1303/2013)**

**RELAZIONE ANNUALE SULL’ATTUAZIONE E SULL’ATTIVITA’ DI
AUTOVALUTAZIONE DEL PSL GAL ALTO MOLISE
“TERRITORI DELLA BIODIVERSITA’ E DEI SAPORI”**

Art. 3 lett. g) Bando intervento 19.1.1

Art.2 comma 1 lett.l) del Disciplinare di cui alla D.D. n. 4180 del 22.08.2017

Linee Guida “LEADER” Manuale per l’attuazione della Misura 19 PSR Molise 2014/2020

Anno 2020

Approvato dal CdA del 14/05/2021



PREMESSA	3
1. TITOLO DEL PROGRAMMA DI SVILUPPO LOCALE.....	4
2. DESCRIZIONE DEL GRUPPO DI AZIONE LOCALE	4
2.1 Informazioni e riferimenti generali del GAL	4
2.2 Caratteristiche, composizione e organi della società e del partenariato	4
2.3 Assetto organizzativo, funzionale e gestionale	5
3. ATTUAZIONE DELLA STRATEGIA.....	8
3.2 Attuazione della sottomisura 19.4, gestione e animazione.	8
3.3 Attuazione della sottomisura 19.2.	9
3.3 Sinergia con altri Strategie di sviluppo locale.	14
5. ATTIVITA' DI ANIMAZIONE	18
5.1 Azioni e iniziative di animazione attivate	18
5.2 Azioni e iniziative di animazione attivate	18
6. ASPETTI RELATIVI ALLA GESTIONE DEL GAL.....	21
6.1 Attività del Consiglio di Amministrazione	21
6.2 Conflitti di interesse	21
6.3 Pubblicità e trasparenza	22
6. VALUTAZIONE DEL PSL.....	23
<i>Allegato 1) Soci e titolari di diritti su azioni e quote</i>	24
<i>Allegato 2) – Graduatorie definitive Bandi pubblici PSL Gal Alto Molise</i>	27

PREMESSA

Il Disciplinare di concessione del finanziamento del PSL del GAL Alto Molise invita, nell'ambito degli "obblighi" a carico del soggetto beneficiario GAL, a verificare l'attuazione della strategia di sviluppo locale di tipo partecipativo e delle operazioni finanziate e a condurre attività di valutazione specifiche legate a tale strategia. Sulla base di tale obbligo, il GAL Alto Molise redige il Rapporto sull'attuazione che rappresenta anche lo strumento di supporto alla gestione del PSL, attraverso il quale il GAL può apportare gli opportuni aggiornamenti del quadro d'insieme prefigurato dal Programma, per assicurare la corretta contestualizzazione della fase attuativa e dello stato di esecuzione. Il Rapporto sull'attuazione assume non solo la funzione di "report esecutivo" sullo stato di avanzamento del PSL ma anche di autovalutazione del PSL.

Il Rapporto sull'attuazione è predisposto dal Direttore e personale tecnico del GAL ed approvato dall'organo decisionale, pubblicato sul relativo sito internet e presentato all'AdG del PSR Molise 2014-2020 per gli adempimenti conseguenti.

Nella programmazione 2014-2020 il quadro regolativo definito dalla Commissione Europea per il CLLD (Sviluppo Locale di tipo Partecipativo) ha reso obbligatoria la sua valutazione, oltre che al livello di Programma (ad opera dell'AdG), anche nei singoli territori affidandone la responsabilità ai Gruppi di Azione Locale.

Per la prima volta quindi, anche i GAL dovranno assicurare il monitoraggio dell'attuazione delle Strategie di Sviluppo Locale e condurre specifiche analisi valutative dei risultati da esse conseguiti.

Il GAL Alto Molise ha deciso di procedere alla valutazione del proprio PSL con personale interno investendo anche su corsi di formazione specifici per elevare il know how tecnico su tale attività.

1. TITOLO DEL PROGRAMMA DI SVILUPPO LOCALE

"TERRITORI DELLA BIODIVERSITA' E DEI SAPORI"

2. DESCRIZIONE DEL GRUPPO DI AZIONE LOCALE

2.1 Informazioni e riferimenti generali del GAL

Denominazione GAL	GRUPPO DI AZIONE LOCALE ALTO MOLISE		
Sede Legale <i>Indirizzo, Recapiti, PEC</i>	LARGO TIRONE 7 - 86081 AGNONE (IS) galaltomolise@pec.it – telefono 0865.77813 http://www.galaltomolise.it/		
Sede Operativa <i>Indirizzo, Recapiti, mail</i>	VIA MARCONI 25 - 86081 AGNONE (IS) telefono 0865.78609, info@galaltomolise.it		
Legale rappresentante <i>Nome e Cognome</i>	DOTT.SSA SERENA DI NUCCI – Presidente Consiglio di Amministrazione		
<i>Telefono</i>	Mobile: 339.5853243		
<i>E-mail</i>	presidente@galaltomolise.it		
Persona di contatto: <i>Nome e Cognome</i>	ARCH. MARIO DI LORENZO – Direttore del GAL Alto Molise -		
<i>Telefono</i>	Mobile: 328.5816407		
<i>E-mail</i>	direttore@galaltomolise.it		
Forma giuridica	SOC. CONSORTILE A RESPONSABILITA' LIMITATA		
Atto costitutivo	N°	Rep 566 – Raccolta 450	Data 11/10/2016
Partita IVA	00947520946		

2.2 Caratteristiche, composizione e organi della società e del partenariato

2.2.1 Atto costitutivo/Statuto. Variazioni.

Nel corso del 2020 non è intervenuta alcuna variazione dell'Atto Costitutivo/Statuto.

2.2.2 Composizione e caratteristiche del partenariato. Partner e variazioni

Nel corso del 2020 non sono intervenute variazioni rispetto al partenariato.

2.2.3 Soci e titolari di diritti su azioni e quote. Variazioni

Nel corso del 2020 non sono intervenute variazioni.

Si riepiloga nell'Appendice 1 l'elenco al 31 dicembre 2020.

2.2.4 Composizione e caratteristiche del Consiglio di Amministrazione. Variazioni

La società è amministrata da un consiglio di amministrazione composto da sette membri composto:

- Per il 57% da rappresentanti di soggetti privati, al di sopra della soglia del 51% prevista ai sensi dell'art. 32, comma 2 lettera b del regolamento Unione Europea n. 1303/2013, (4 membri rappresentanti dei privati su 7 del CDA);
- Per oltre il 71% da donne (5 membri del CDA su 7);
- Per il 57% da soggetti aventi età inferiore (al momento della nomina) di 40 anni (4 membri del CDA su 7).

N°	Nome e cognome	Soggetto pubblico / privato	In rappresentanza (denominazione soggetto)	Gruppo di interesse
1	SERENA DI NUCCI	PRIVATO	Caseificio Di Nucci Antonio di Di Nucci Franco	Parti economiche e sociali
2	NADIA FALASCA	PUBBLICO	COMUNE DI CAROVILLI (Consigliere con delega)	Autorità Locale
3	NUNZIATINA NUCCI	PUBBLICO	COMUNE DI SANT'ANGELO DEL PESCO (sindaco)	Autorità Locale
4	VALENTINA GALASSO	PRIVATO	VAGARE DI GALASSO VALENTINA	Parti economiche e sociali
5	GIULIA ROTOLO	PRIVATO	Caseificio Rotolo Giovanni	Parti economiche e sociali
6	MARCO GIORDANO	PUBBLICO	COMUNE DI ROCCASICURA (Consigliere comunale)	Autorità Locale
7	GIUSEPPE CAVALIERE	PRIVATO	SOCIETA' AGRICOLA MELISE SRL (Membro del CDA)	Parti economiche e sociali

Il 31 luglio 2019 l'Assemblea dei Soci ha, unanimemente, rinnovato il Consiglio di Amministrazione confermando i sette consiglieri già componenti del CdA e contestualmente rinominato Presidente la Dott.ssa Serena Di Nucci.

2.2.5 Organi statutari. Attività svolte

Nel corso dell'anno 2020 gli organi statutari del GAL Alto Molise hanno svolto le seguenti attività:

- l'Assemblea dei soci si è riunita in n. 2 sedute;
- il Consiglio di Amministrazione si è riunito in n. 14 sedute;
- il Presidente ha svolto le seguenti attività:
 - convocazione e presidenza delle riunioni del Consiglio di Amministrazione e dell'Assemblea dei soci;
 - dato esecuzione a quanto deliberato dagli stessi organi;
 - adempimento delle funzioni che competono alla propria carica (sottoscrizione incarichi e contratti, firma corrispondenza e dichiarazioni);
 - rappresentanza dell'Associazione in occasione degli incontri, convegni, seminari ed altre manifestazioni in veste del proprio ruolo istituzionale.

Sul sito web sono pubblicate le attività e gli atti.

2.3 Assetto organizzativo, funzionale e gestionale

2.3.1 Descrizione Organigramma, Struttura tecnica, personale e loro variazioni

Le attività relative alla gestione e al funzionamento del GAL e per l'attuazione del PSL necessitano di un organigramma, nel quale sono previste diverse figure tecniche, articolata per aree funzionali come di seguito.

Fig.1 Aree di lavoro della struttura organizzativa

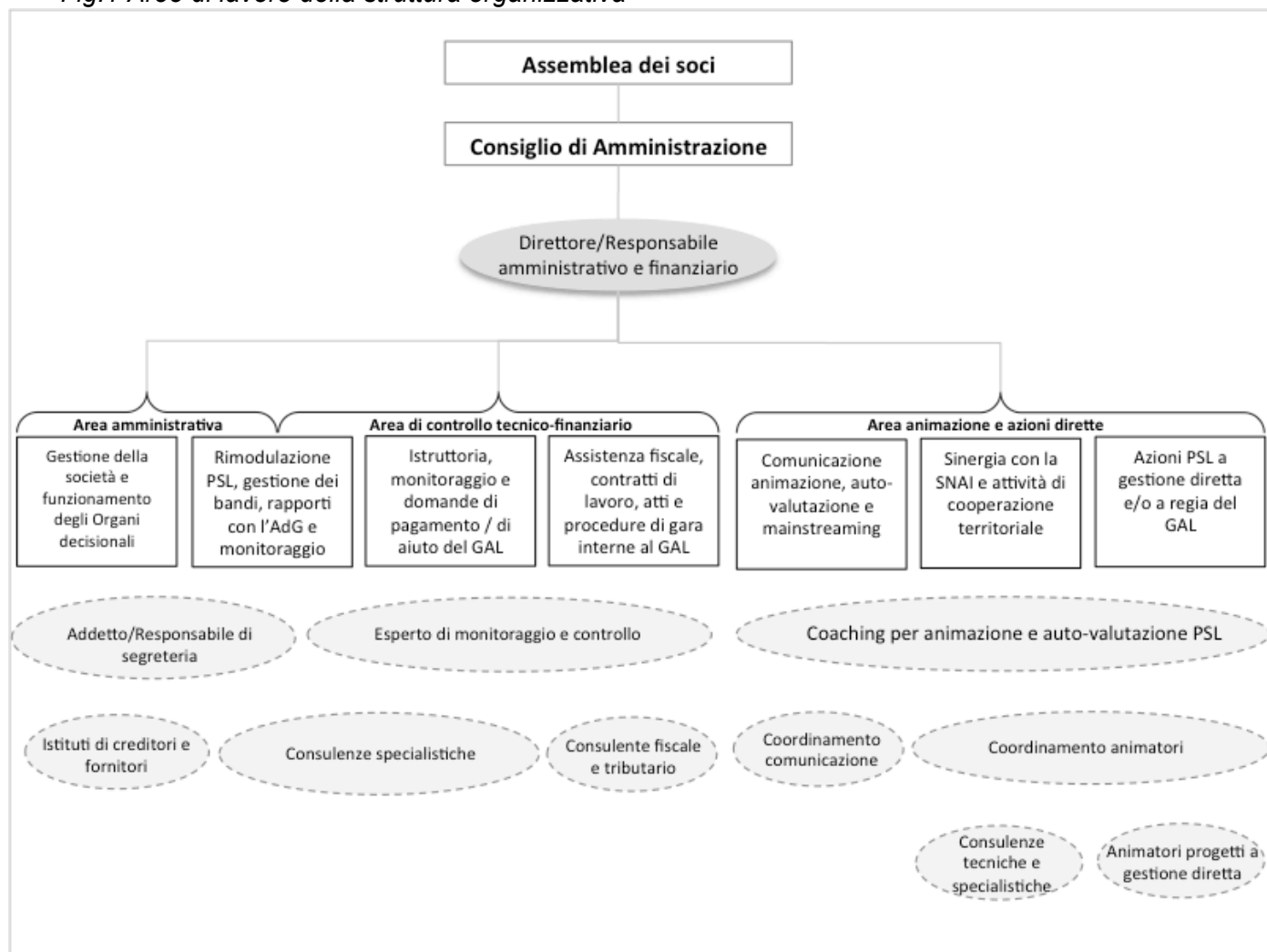

Nel 2018 ha preso avvio l'attività del Direttore, dell'Esperto di istruttoria e controllo e dell'Addetto alla segreteria e controllo inquadrati nella struttura tecnica del GAL. Nel 2020 è stato individuato nuovo personale, secondo le procedure stabilite dalle disposizioni vigenti e comunque attraverso apposite forme trasparenti di selezione, nello specifico ricorrendo a quanto disciplinato nella Avviso "Short list". Il nuovo personale selezionato è il seguente:

- "Animatore": Chiara Patriarca (Contratto di collaborazione coordinata e continuativa, 1° livello contrattuale); la procedura è stata avviata con delibera del CdA n. 25 del 30.12.2019 e si è conclusa con delibera del CdA n. 27 del 06.03.2020 e la sottoscrizione del contratto in data 01.07.2020;
- "Tecnico di supporto agli istruttori": Cherubino Zarlenga (Contratto d'opera professionale, fascia D); la procedura è stata avviata con delibera del CdA n. 39 del 12.12.2020 e si è conclusa con delibera del CdA n. 40 del 14.01.2021 e la sottoscrizione del contratto in data 15.01.2021;
- "Tecnico di supporto agli istruttori": Silvia Buzzelli (Contratto prestazione professionale, 3° livello); la procedura è stata avviata con delibera del CdA n. 39 del 12.12.2020 e si è conclusa con delibera del CdA n. 40 del 14.01.2021 e la sottoscrizione del contratto in data 15.01.2021;

Si conferma che l'acquisizione del nuovo personale è avvenuta secondo le procedure stabilite dalle disposizioni vigenti e comunque attraverso apposite forme trasparenti di selezione, indicando i relativi atti.

2.3.2 Coerenza dell'assetto organizzativo e gestionale della struttura tecnica

Si conferma la coerenza dell'assetto organizzativo e gestionale della struttura tecnica, rispetto al quadro complessivo dei fabbisogni, in termini di funzioni/attività/figure, connessi con l'attuazione della strategia e con la corretta ed efficace utilizzazione delle risorse assegnate, anche in funzione della individuazione ed esplicitazione delle funzioni/attività che richiedono ulteriori apporti tecnici e specialistici (consulenze e collaborazioni).

3. ATTUAZIONE DELLA STRATEGIA

Facendo seguito al Disciplinare di concessione del finanziamento, D.D. n. 4099 del 09.08.2017, che ha disposto lo scostamento di risorse tra le azioni proposte in sede di presentazione del PSL e l'approvato, l'Assemblea dei soci del 13 aprile 2019 ha approvato la rimodulazione delle risorse in coerenza con il riparto contenuto nel Disciplinare di concessione. Il PSL rimodulato è stato approvato con D.D. n. 56 del 01.10.2019 e successivamente rimodulato per l'approvazione dei principi di selezione (Determinazione del Direttore del II Dipartimento n. 4 del 16.01.2020) e delle modifiche alle azioni 19.2.4 e 19.2.10 del PSL (Determinazione Dirigenziale n. 1780 del 06.04.2020).

3.2 Attuazione della sottomisura 19.4, gestione e animazione.

Sulla sottomisura 19.4 è stato approvato il Piano Operativo di esercizio, funzionamento e animazione locale del PSL. Il Piano è stato poi tradotto in Progetto esecutivo a seguito della Determina Dirigenziale n. 143 del 04.06.2018 che ha approvato il "*Documento tecnico-procedurale per la presentazione delle domande di sostegno e di pagamento*" a valere sulla sottomisura 19.4 del Programma di Sviluppo Rurale 2014-2020 della Regione Molise. Il CdA del 5 settembre 2018 ha approvato il Progetto esecutivo per l'attuazione della sottomisura 19.4 e avviato la procedura per la domanda di sostegno approvata con D.D. n. 288 del 25.10.2018. La domanda di pagamento, inoltrata a dicembre, è stata ricevuta da AGEA il 17 dicembre 2018. Nel corso del 2019 è stata data attuazione al Piano approvato nel 2018.

I CdA del 12 giugno 2019, Verbale n. 20, e del 30 dicembre 2019, Verbale n. 25, hanno provveduto a rimodulare le risorse in funzione delle esigenze attuative. Di seguito l'attuazione della sottomisura 19.4 per l'anno 2020.

Costi di gestione:

Voci di costo	Attività svolta	Impegnato (30/12/2019)	Speso (31/12/2020)
Direttore/Responsabile amministrativo e finanziario	Direzione e responsabile delle attività del GAL e dell'attuazione del PSL per le attività di coordinamento generale e di gestione e animazione.	97.350,00	43.326,00
Addetto alla segreteria amministrativa e controllo	Organizzazione delle attività amministrative, predisposizione determine, verbali, rapporti i fornitori.	21.496,00	8.179,62
Esperto di istruttoria e controllo	Verifica della correttezza formale dei pagamenti, rapporti con gli Enti di controllo e definizione delle procedure di pagamento.	39.000,00	11.520,00
Consulente fiscale e tributario	Consulenza per contratti di lavoro, bilanci, rapporti con l'Agenzia delle Entrate per adempimenti fiscali e tributari.	24.000,00	5.941,09
Consulenze varie e per istruttoria e accertamento bandi	-	27.000,00	2.699,99
Rimborso spese componenti commissione di valutazione avvisi pubblici	-	3.600,00	1.458,40
Spese di trasferta e rimborso spese per l'Organo decisionale	Viaggi per attività tecniche e istituzionali del GAL.	23.500,00	2.079,89
Formazione personale e consulenze specialistiche	-	3.416,00	0,00
Spese correnti	Fatture per utenze telefoniche, energia elettrica, riscaldamento e spese condominiali.	22.089,58	6.832,01
Arredi e dotazioni informatiche	Arredi, attrezzature e strumenti multimediali per la sede operativa del GAL	21.802,73	15.128,86
Altre spese per ufficio e comunicazione	Comunicazione istituzionale del GAL	1.800,00	978,71

Costi di fidejussione, spese bancarie, spese istruttoria, adesione a reti e altri oneri	Costi per la fidejussione della domanda di sostegno 19.4, spese bancarie e per adesione alla Rete dei GAL dell'Appennino	33.746,89	15.809,73
TOTALE		318.801,20	113.954,30

L'avanzamento delle spese di gestione è pari al **35,74%**.

Costi di animazione

Voci di costo	Attività svolta	Impegnato (30/12/2019)	Speso (31/12/2020)
Coaching per animazione e autovalutazione	-	10.000,00	0,00
Coordinamento esperto di animazione	Attuazione delle azioni a gestione diretta e animazione territoriale in accordo con il Direttore.	20.000,00	11.480,00
Addetti al front-office e alle attività partenariali, consulenze specialistiche per comunicazione, animazione, cooperazione e altre Strategie di Sviluppo	Le figure attualmente selezionate hanno le seguenti mansioni: - front-office per la comunicazione con i potenziali beneficiari delle azioni del PSL e con i fornitori del GAL; - comunicazione delle opportunità del PSL, relazione partenariale con gli altri GAL per le attività di cooperazione, manutenzione degli strumenti di comunicazione quali sito web e social.	49.500,00	37.732,53
Addetto alla segreteria amministrativa e controllo per attività di animazione	Organizzazione amministrativa per le attività di comunicazione e per le azioni a gestione diretta.	20.152,50	3.021,08
Coordinamento della comunicazione	-	11.185,00	0,00
Supporto tecnico ai beneficiari finali	-	12.500,00	0,00
Spese di trasferta	Viaggi per la diffusione e l'animazione del PSL.	6.000,00	189,10
Altre spese per ufficio e comunicazione	Targhe, timbri ecc.	822,50	84,18
Attività di comunicazione e grafica		12.750,00	700,10
Pubblicazioni e materiali di consumo		10.700,00	3.989,40
Noleggi, eventi e servizi esterni.	Spese per eventi di animazione del PSL.	15.500,00	1.447,15
TOTALE		169.110,00	58.643,54

L'avanzamento delle spese di animazione è pari al **34,68%**.

Complessivamente al 31.12.2020 la spesa è stata pari a **€ 172.597,84** euro per un avanzamento complessivo pari al **35,37%**.

3.3 Attuazione della sottomisura 19.2.

A seguito dell'ultima rimodulazione approvata con Determinazione Dirigenziale n. 1780 del 06.04.2020 dalla Regione Molise. Di seguito si riporta il quadro complessivo di riepilogo:

Ambito tematico 1: Cura e tutela del paesaggio, dell'uso del suolo e della biodiversità (animale e vegetale)					
Misura/Sottomisura/operazione PSR	Titolo	Modalità attuativa	Spesa pubblica totale cofinanziata dal FEASR (€)	Contributo privato (€)	Costo totale (€)
Azione 19.2.1.	Protezione e valorizzazione delle "praterie naturali dell'ALTO MOLISE"	Gestione Diretta	200.000,00	0,00	200.000,00

Azione 19.2.2.	Sostegno a "Progetti Pilota" per la difesa e la valorizzazione della biodiversità locale	Gestione Diretta	200.000,00	0,00	200.000,00
Azione 19.2.3.	"Cattedre ambulanti 2.0" - Formazione, accompagnamento e tutoraggio alle aziende agricole per migliorare le produzioni delle filiere zootecniche e BIO e le prestazioni energetiche in agricoltura.	Gestione Diretta	140.000,00	0,00	140.000,00
Azione 19.2.4.	Piano di gestione per la riduzione dei danni da fauna selvatica (cinghiali e lupi)	Bando pubblico	120.000,00	0,00	120.000,00
TOTALE AMBITO TEMATICO 1			660.000,00	0,00	660.000,00
Ambito tematico 2: Sviluppo e innovazione delle filiere dei sistemi produttivi locali (agroalimentari, forestali, artigianali e manifatturieri)					
Azione 19.2.5.	Consolidamento, innovazione e sviluppo delle filiere tipiche locali	Bando pubblico	300.000,00	450.000,00	750.000,00
Azione 19.2.6.	Sostegno alle imprese per aumentare i servizi al turismo e alle filiere agricole e dell'artigianato per incrementare la multifunzionalità.	Bando pubblico	300.000,00	300.000,00	600.000,00
Azione 19.2.7.	Promozione di un programma sulla "educazione – il cibo sano, giusto e buono dell'ALTO MOLISE", rivolto ai consumatori delle aree di mercato regionali ed extra regionali	Gestione Diretta	80.000,00	0,00	80.000,00
TOTALE AMBITO TEMATICO 2			680.000,00	750.000,00	1.430.000,00
Ambito tematico 3: Turismo sostenibile					
Azione 19.2.8.	Implementazione e sostegno alla realizzazione di percorsi e itinerari naturalistici nell'ALTO MOLISE e facilitazione delle pratiche turistiche outdoor	Bando pubblico	350.000,00	0,00	350.000,00
Azione 19.2.9.	Programma integrato di formazione ed educazione alla ospitalità responsabile e innovativa	Gestione Diretta	144.000,00	36.000,00	180.000,00
Azione 19.2.10.	Creazione e sviluppo delle "Cooperative di Comunità per l'ospitalità"	Bando pubblico	200.000,00	50.000,00	250.000,00
Azione 19.2.11.	"Outdoor education" - formazione finalizzata a sostenere pratiche e competenze nel settore della fruizione ambientale dell'ALTO MOLISE	Gestione Diretta	80.000,00	0,00	80.000,00
TOTALE AMBITO TEMATICO 3			774.000,00	86.000,00	910.000,00
TOTALE SOTTOMISURA 19.2			2.114.000,00	696.000,00	2.810.000,00
SOTTOMISURA 19.4 Costi di esercizio e di animazione			487.911,20	0,00	487.911,20
TOTALE PSL			2.601.911,20	696.000,00	3.297.911,20

Sulla base di quanto indicato nelle Linee Guida sull'attuazione della 19.2 pubblicate con Determinazione del Direttore del II Dipartimento n. 49 del 09.09.2019, sono state avviate le procedure per l'attuazione delle azioni a bando pubblico e a gestione diretta.

Azioni a bando pubblico.

Al 30 dicembre 2020 sono state chiuse le raccolte delle domande di sostegno a valere sui cinque bandi pubblici del PSL del GAL Alto Molise:

Quadro dei bandi pubblici attivati:

Azione	Titolo bando	Beneficiari	Dotazione finanziaria	Percentuale di contributo
Azione 19.2.4	Piano di gestione per la riduzione dei danni da fauna selvatica (cinghiali e lupi). Tre tipologie: Tipologia 1: progetto collettivo di organizzazione della filiera della carne di fauna selvatica. Tipologia 2: sostegno alla realizzazione di un centro di sosta o raccolta di selvaggina abbattuta. Tipologia 3: realizzazione di recinzioni e sistemi alternativi per garantire una coesistenza tra la fauna selvatica e le attività produttive agro-silvo-pastorali	Tipologia 1: Consorzio di imprese agricole e commercianti all'ingrosso della carne di fauna selvatica Tipologia 2: commercianti all'ingrosso e/o dettaglio della carne di fauna selvatica Tipologia 3: imprese agricole	120.000,00	Tipologia 1: 100% Tipologia 2: 60% Tipologia 3: 100%
Azione 19.2.5	Sostegno a Piani di Miglioramento Aziendale (PMA) e Pluriazendale (PMP)	Imprese della trasformazione e commercializzazione dei prodotti agricoli in forma singola e forma aggregata	300.000,00	40%
Azione 19.2.6	Sostegno alle imprese per aumentare i servizi al turismo e alle filiere agricole e dell'artigianato per incrementare la multifunzionalità.	Imprenditori agricoli, microimprese, piccole e medie imprese non agricole	300.000,00	50%
Azione 19.2.8	Implementazione e sostegno alla realizzazione di percorsi e itinerari naturalistici nell'ALTO MOLISE e facilitazione delle pratiche turistiche outdoor	Enti locali ed enti pubblici	350.000,00	50%
Azione 19.2.10	Creazione e sviluppo delle "Cooperative di Comunità per l'ospitalità"	Cooperative di comunità	200.000,00	75%
TOTALE AZIONI A BANDO PUBBLICO			1.270.000,00	

Quadro delle risultanze istruttorie (aggiornato al 20 maggio 2021):

Azione PSL	Data scadenza Bando	Domande pervenute	Dotazione finanziaria	Domande ammesse	Contributo richiesto	Contributo concesso	Contributo privato	Costo Totale
Azione 19.2.4 tipologia 1	01/12/20	1	120.000,00	1	31.999,50	31.999,50	0,00	31.999,50
Azione 19.2.4 tipologia 2		2		2	26.273,22	26.273,22	17.515,48	43.788,70
Azione 19.2.4 tipologia 3		22		13	45.813,50	43.462,74	0,00	43.462,74
TOTALE BANDO AZIONE 19.2.4				16	104.086,22	101.735,46	17.515,48	104.086,22
DIFFERENZA (dotazione bando 19.2.4 - contributo concesso)						18.264,54		
Azione 19.2.5	10/08/20	5	300.000,00	5	102.635,23	102.235,23	109.797,77	212.033,00
DIFFERENZA (dotazione bando 19.2.5 - contributo concesso)						197.764,77		
Azione 19.2.6	10/08/20	13	300.000,00	13	352.586,85	300.000,00	300.000,00	600.000,00
DIFFERENZA (dotazione bando 19.2.6 - contributo concesso)						0,00		
Azione 19.2.8	01/12/20	2	350.000,00	2	349.999,99	349.999,99	0,00	349.999,99
DIFFERENZA (dotazione bando 19.2.8 - contributo concesso)						0,01		
Azione 19.2.10	15/12/20	2	200.000,00	2	101.237,40	95.806,16	31.935,38	127.741,54
DIFFERENZA (dotazione bando 19.2.10 - contributo concesso)						104.193,84		

Riepilogo complessivo

DOMANDE PERVENUTE	48
DOMANDE AMMESSE	38
TOTALE CONTRIBUTO CONCESSO	949.776,84
CONTRIBUTO PRIVATO	459.248,63
TOTALE COMPLESSIVO	1.409.025,47
DOTAZIONE FINANZIARIA BANDI PUBBLICI	1.270.000,00
ECONOMIE DA RIUTILIZZARE PER NUOVI BANDI	320.223,16

Le graduatorie dei bandi sono allegate al presente Rapporto. A tutti i beneficiari è stato notificato l'atto di concessione del contributo. Nonostante la pandemia Covid19, i risultati sono da ritenersi soddisfacenti.

Azioni a gestione diretta

Al fine di procedere tempestivamente alla redazione degli interventi previsti, il CdA, nella seduta del 26 novembre 2019 Verbale n. 24, ha approvato la ripartizione finanziaria di massima e la procedura da attivare per ogni singola azione, come di seguito.

Azione	Titolo	Modalità di attuazione	Personale coinvolto	Dotazione finanziaria (contributo)
Azione 19.2.1	Protezione e valorizzazione delle "praterie naturali dell'ALTO MOLISE"	<ul style="list-style-type: none"> Gal per controllo, rendicontazione, animazione e diffusione risultati Soggetto privato da reperire mediante avviso pubblico per servizi specialistici 	Personale interno al GAL: Direttore, Coordinatore dell'animazione, Addetto alla segreteria e controllo, Esperto di rendicontazione, addetti all'animazione. Personale esterno: animatori territoriali e consulenze specialistiche	200.000,00
Azione 19.2.2	Sostegno a "Progetti Pilota" per la difesa e la valorizzazione della biodiversità locale	<ul style="list-style-type: none"> Gal per controllo, rendicontazione, animazione e diffusione risultati Soggetto privato da reperire mediante avviso pubblico per servizi specialistici 	Personale interno al GAL: Direttore, Coordinatore dell'animazione, Addetto alla segreteria e controllo, Esperto di rendicontazione, addetti all'animazione. Personale esterno: animatori territoriali e consulenze specialistiche	200.000,00
Azione 19.2.3	"Cattedre ambulant 2.0" - Formazione, accompagnamento e tutoraggio alle aziende agricole per migliorare le produzioni delle filiere zootecniche e BIO e le prestazioni energetiche in agricoltura.	<ul style="list-style-type: none"> Gal per controllo, rendicontazione, animazione e diffusione risultati Soggetto privato da reperire mediante avviso pubblico per servizi specialistici 	Personale interno al GAL: Direttore, Coordinatore dell'animazione, Addetto alla segreteria e controllo, Esperto di rendicontazione, addetti all'animazione. Personale esterno: animatori territoriali e consulenze specialistiche	140.000,00
Azione 19.2.7	Promozione di un programma sulla "educazione – il cibo sano, giusto e buono dell'ALTO MOLISE", rivolto ai consumatori delle aree di mercato regionali ed extra regionali	<ul style="list-style-type: none"> Gal per controllo, rendicontazione, animazione e diffusione risultati Soggetto privato da reperire mediante avviso pubblico per servizi specialistici 	Personale interno al GAL: Direttore, Coordinatore dell'animazione, Addetto alla segreteria e controllo, Esperto di rendicontazione, addetti all'animazione. Personale esterno: animatori territoriali e consulenze specialistiche	80.000,00
Azione 19.2.9	Programma integrato di formazione ed educazione alla ospitalità responsabile e innovativa	<ul style="list-style-type: none"> Gal per controllo, rendicontazione, animazione e diffusione risultati Soggetto privato da reperire mediante avviso pubblico per servizi specialistici 	Personale interno al GAL: Direttore, Coordinatore dell'animazione, Addetto alla segreteria e controllo, Esperto di rendicontazione, addetti all'animazione. Personale esterno: animatori territoriali e consulenze specialistiche	144.000,00
Azione 19.2.11	"Outdoor education" - formazione finalizzata a sostenere pratiche e competenze nel settore della fruizione ambientale dell'ALTO MOLISE	<ul style="list-style-type: none"> Gal per controllo, rendicontazione, animazione e diffusione risultati Soggetto privato da reperire mediante avviso pubblico per servizi specialistici 	Personale interno al GAL: Direttore, Coordinatore dell'animazione, Addetto alla segreteria e controllo, Esperto di rendicontazione, addetti all'animazione. Personale esterno: animatori territoriali e consulenze specialistiche	80.000,00
TOTALE AZIONI A BANDO PUBBLICO				844.000,00

Alcune azioni a gestione diretta sono state già avviate nell'ambito delle attività di gestione ed animazione del PSL attraverso incontri tecnici con i potenziali destinatari degli interventi per raccogliere le informazioni necessarie per la redazione dei progetti esecutivi.

Tutte le azioni a gestione diretta del PSL del GAL Alto Molise non sono considerate ad investimento ai sensi dell'art. 45 del Reg. UE 1305/2013 per cui non è prevista l'erogazione dell'anticipo del contributo, tutte le spese devono essere anticipate dal GAL per poi essere pagate da Agea secondo il flusso finanziario riportato nel paragrafo 1.2. Le spese ammissibili a contributo sono quelle effettivamente e integralmente sostenute dal beneficiario e devono corrispondere a "pagamenti effettuati" comprovati da fatture e, ove ciò non sia possibile, da documenti aventi forza probante equivalente conformemente alla normativa vigente in materia di contabilità.

Gli studi e le spese generali connesse alla progettazione dell'intervento dell'azione sono ammesse se effettuate nei 12 mesi prima della presentazione della domanda di sostegno sul SIAN.

Al fine di dare concreta attuazione alle azioni a gestione diretta, è stata prevista una articolazione procedurale che prevede le seguenti fasi:

1. predisposizione del progetto di intervento inerente l'azione;
2. presentazione della domanda di sostegno;
3. attuazione dell'intervento.

3.3 Sinergia con altre Strategie di sviluppo locale.

Strategia Nazionale Aree Interne

La Regione Molise ha aderito alla Strategia Nazionale delle Aree Interne¹ nell'ambito della quale è stato attivato un lavoro di coprogettazione con le amministrazioni locali volto alla selezione di uno o più aree territoriali da candidare sui cosiddetti progetti pilota SNAI. L'area sottesa al GAL ALTO MOLISE per il 90% della superficie territoriale ricade nell'area progetto ALTO MEDIO SANNIO (16 Comuni) e MAINARDE (2 Comuni).

Nel dicembre 2017, a seguito della Legge di Bilancio dello Stato 2018 con la quale è stato disposto il finanziamento delle restanti aree interne italiane individuate dalle regioni (comprese quindi Alto Medio Sannio e Mainarde), il GAL Alto Molise è diventato attore principale di coprogettazione delle Strategie con particolare riguardo all'Area Alto Medio Sannio nella quale si registra una forte sinergia con i Comuni coinvolti. Dopo la "Bozza di Idee per la discussione", nel corso del 2019 è stato redatto il Preliminare di Strategia approvato dalla Conferenza degli Amministratori del 18 aprile 2019 approvato formalmente dal Comitato Tecnico Aree Interne – Dipartimento Politiche di Coesione della Presidenza del Consiglio dei Ministri - con la Nota DPCOE-0002135 del 15.05.2019. Il 13 novembre 2019, la Conferenza degli Amministratori ha approvato anche l'ITI Alto Medio Sannio a valere sulle risorse POR FESR-FSE Molise 2014-2020.

Con DGR n. 77 del 28.02.2020 è stata approvata l'ITI (Investimenti Territoriali Integrati) "Area interna Alto Medio Sannio", nell'ambito della SNAI, che, con le risorse POR FESR-FSE 2014-2020, finanzia i progetti sullo sviluppo.

Gli interventi previsti nell'ITI sono 20 per un importo complessivo pari a **4.395.153,00 euro**.

Alcuni interventi hanno una sinergia con le azioni del GAL, in particolare sulla sostenibilità ambientale e sull'attrattività dei beni culturali.

¹ Deliberazione della Giunta Regionale del Molise n.140 del 26 marzo 2015

I progetti finanziati sui Comuni dell'Area GAL sono i seguenti:

RISORSE TERRITORIALIZZATE PROGRAMMAZIONE FESR 2014-2020 AREA INTERNA ALTO MEDIO SANNIO		
Progetti	Soggetto attuatore	Importo
E-gov "Alto Medio Sannio" - Soluzioni tecnologiche per cittadini e imprese	Convenzione tra Enti Locali Capofila Comune di Agnone	372.827,00
Riqualificazione energetica piscina comunale	Comune di Agnone	331.561,26
Progetto per un impianto di cogenerazione ad alto rendimento a servizio di un piccolo borgo virtuoso	Comune di Castel del Giudice	367.820,00
Riqualificazione energetica Centro sportivo polifunzionale di Carovilli mediante sistemi a fonti rinnovabili, a servizio del polo scolastico intercomunale	Comune di Carovilli	91.000,00
Valorizzazione del paesaggio culturale e della fruibilità dei percorsi naturali e delle aree attrezzate della riserva della biosfera UNESCO Collemeluccio	Consorzio Assomab	497.000,00
L'Altissimo Molise come modello di laboratorio della sostenibilità ambientale e della qualità della vita	Comune di Capracotta	176.244,25
Polo museale dell'Alto Molise "Completamento palazzo Bonanni"	Comune di Agnone	400.000,00
Valorizzazione del sito archeologico del santuario delle genti italiche del "Sistema Pagico" delle cinte fortificate	Comune di Pietrabbondante capofila	280.000,00
Intervento di sistemazione e valorizzazione del tempio italico di Vastogirardi	Comune di Vastogirardi	60.000,00
Museo civico della pietra chiara di Pescopennataro	Comune di Pescopennataro	55.000,00
Completamento e valorizzazione del Museo civico di San Pietro avellana dell'osservatorio astronomico Leopoldo Del Re e rete museale per la valorizzazione dell'ambiente montano a Capracotta.	Comune di San Pietro Avellana capofila	240.000,70
Organizzazione turistica integrata nell'Alto Medio Sannio	Convenzione tra Enti Locali Capofila Comune di Agnone	184.241,80
TOTALE INTERVENTI IN ALTO MOLISE		3.055.695,01

Complessivamente, le risorse attratte dall'area GAL Alto Molise sono pari al 63% delle disponibili sulla Strategia Alto Medio Sannio (considerando la quota parte degli interventi che sono attuate in forma collettiva con il Comune di Agnone capofila).

Il territorio GAL, essendo interessato da due Strategie SNAI "Alto Medio Sannio" e "Mainarde", si trova nella necessità di far cooperare il PSL con le Strategie anzidette e definire percorsi sinergici tali da rendere efficaci ed efficienti le politiche di sviluppo evitando sovrapposizioni e duplicazioni.

Sui servizi essenziali di cittadinanza (salute, istruzione, mobilità), il Comitato tecnico aree Interne (CTAI), nel corso della riunione 21.7.2020, ha approvato la Strategia dell'Area Interna Alto Medio Sannio comprensivo degli allegati. La Regione Molise, con DGR n. 290 del 07.08.2020 ha approvato, condividendone obiettivi, contenuti e strumenti di attuazione, la Strategia dell'Area Alto Medio Sannio. Dopo ulteriore interlocuzione tra area, livello regionale e centrale, è stato approvato definitivamente la Strategia d'Area Alto Medio Sannio con la DGR n. 507 del 23.12.2020 ai fini dell'avvio dell'iter per la sottoscrizione dell'Accordo di Programma Quadro.

Rete dei GAL dell'Appennino

Il GAL Alto Molise è promotore della Rete dei GAL dell'Appennino e della costituzione dell'associazione dei GAL molisani.

La rete dei GAL dell'Appennino è un progetto nato, tra la fine del 2018 ed il primo semestre del 2019, con l'obiettivo di creare un organismo di rappresentanza dei GAL delle aree interne appenniniche ed implementare una serie di attività sinergiche tra gli stessi. Ad oggi, la rete vede la partecipazione attiva di oltre trenta G.A.L., distribuiti su tutta la fascia montana dell'appennino ed oltre, toccando le zone interne della regione Liguria, così come le aree interne della Sicilia.

L'idea di far confluire le istanze comuni dei G.A.L. delle aree interne in un unico 'organismo', nasce inizialmente in un incontro dell'11 dicembre 2018, a Roma nella sede del C.R.E.A., a cura di Mario Di Lorenzo, direttore del G.A.L. Alto Molise (ad oggi segreteria operativa della rete) e Carlo Ricci, Responsabile dell'animazione del G.A.L. abruzzese 'Maiella Verde': proprio nell'incontro si valuta la necessità di formare un organismo di rete e si formula una bozza di delibera di adesione ed intesa, da far approvare ai G.A.L. che in futuro siano disposti ad entrare nella rete stessa.

Nell'ambito della Rete è nata l'idea di creare una cordata di Servizio Civile Universale (SCU) "Erasmus dell'Appennino" (19 GAL e due Enti di diversa natura).

La prima fase di candidatura è avvenuta con successo a dicembre 2019, dopo una serie di chiarimenti chiesti dal Dipartimento della gioventù della Presidenza del Consiglio, nei primi mesi del 2021 è stata avviata la proposta progettuale dell'allocazione dei volontari che ogni aderente la rete ha previsto di attivare. Il GAL Alto Molise, previa approvazione del Consiglio, ha deciso di attivare due volontari.

Forum Leader

Il GAL Alto Molise, sulla scia della Rete dei GAL dell'Appennino, è promotore del "FORUM LEADER", nato nel 2020. Il FORUM è strutturato in "Congressi annuali" (il primo dei quali tenutosi a Lanciano il 15-17 ottobre 2020), intesi come luoghi in cui si dibatte su una serie di temi, precedentemente approfonditi in "Laboratori tematici", che si susseguiranno fino al 2025, anno di conclusione della programmazione 2014/20 e del periodo di transizione con la programmazione 2021/27.

Il Forum LEADER si pone al servizio dei GAL per facilitarne la collaborazione e concentrare le energie sulla creazione di una "rete oggetto" (ovvero non un'organizzazione permanente, ma un Forum di collaborazione di durata funzionale alla realizzazione dei Congressi annuali sui tematismi prescelti), in cui i GAL possano sperimentare un lessico condiviso che identifichi un'idea di ruralità, di agricolture e di sviluppo locale.

Il GAL Alto Molise è promotore del laboratorio "*L'approccio Leader e il ruolo dei GAL nella Strategia Nazionale per le Aree Interne: esperienze, criticità e prospettive*".

Le risultanze dell'attività è consultabile sul sito www.forumleader.it

Convenzione Quadro Università-GAL

L'Università degli Studi di Roma Tor Vergata, l'Università degli Studi di Teramo, l'Università degli Studi del Molise e il Gruppo di Azione Locale dei Monti Prenestini e Valle del Giovencano - G.A.L. "Terre di Pre.Gio.", il G.A.L. "Maiella Verde", il G.A.L. "Alto Molise" hanno in corso la sottoscrizione la Convenzione per intraprendere la configurazione e l'attuazione di un programma scientifico, formativo e di Terza Missione intorno al tema: "Giovani per l'Appennino" orientato in particolare al settore del turismo culturale ed enogastronomico, ma anche alle più generali tematiche riguardanti lo sviluppo locale dei propri territori di riferimento, anche a fini di progressiva costituzione di una rete di GAL e di Università dell'Appennino, tramite le seguenti azioni in comune:

1. Progettazione e gestione di nuove attività formative ed educative (corsi di formazione, scuole estive, tirocini, stage, ecc.), con possibilità di acquisizione di crediti formativi universitari (CFU) da parte dei discenti, o collaborazione nello svolgimento delle attività istituzionali di ricerca e formazione dell'Università;

2. Organizzazione di eventi culturali a livello nazionale ed internazionale (convegni, conferenze, mostre, workshop/laboratori di progetto, ecc.), con pubblicazione degli atti e/o divulgazione dei risultati scientifici;
3. Elaborazione e realizzazione di progetti di ricerca e cooperazione territoriale, iniziative editoriali, comunicative e performative, inclusa la fornitura di consulenze scientifiche nelle materie oggetto di collaborazione, nonché nel campo delle metodologie operative relative alle attività ricadenti nelle suddette materie.

Supporto ai Comuni per la gestione del fondo alle imprese in aree interne

La Legge del 27/12/2019 n. 160 e s.m.i. ha destinato un “Fondo di sostegno alle attività economiche, artigianali e commerciali nelle aree interne” DPCM 24/09/2020 (GURI 3 dicembre 2020). A seguito delle riunioni attivate dal GAL, è emersa la volontà delle amministrazioni locali di essere supportati dallo stesso GAL nelle procedure attuative per l'erogazione degli aiuti alle imprese. Il GAL Alto Molise ha avviato un approfondimento tecnico individuando un possibile metodo di utilizzo del Fondo e la modalità di supporto ai Comuni.

Tutti i Comuni dell'area hanno affidato al GAL il supporto per l'utilizzo del fondo.

Progetto SiBaTer (Banca delle Terre)

Il GAL Alto Molise, i Comuni dell'Area e il Progetto SiBater (coordinato da ANCI e IFEL) hanno sottoscritto un accordo per attivare sinergie fra obiettivi e risultati attesi condivisi dal Progetto SiBaTer, dal Piano di Sviluppo Locale del GAL e dalla Strategia dell'area Area Alto Medio Sannio nell'ambito della SNAI, con l'obiettivo specifico di amplificare l'impatto degli interventi di valorizzazione sostenibile delle terre pubbliche e dei fabbricati rurali.

I sottoscrittori si impegnano, ognuno per la parte di competenza, a realizzare un modello “pilota”, a tale scopo si costituisce un Laboratorio collaborativo permanente di supporto ai Comuni per la elaborazione e condivisione di strumenti e soluzioni tecniche, sperimentando azioni replicabili, innovative e dimostrative anche nell'ottica di utilizzare economie di scala.

In particolare:

- SiBaTer mette a disposizione al beneficiario che ne fa richiesta i servizi (gratuiti) di supporto ed affiancamento amministrativo ai Comuni attraverso il Progetto SiBater, che prevede la ricognizione-censimento preliminare alla successiva valorizzazione delle terre pubbliche, così come previsto dall'art.3 della Legge n°123 del 2017 istitutivo della “Banca della Terra” nelle Regioni del Mezzogiorno (Abruzzo, Basilicata, Calabria, Campania, Molise, Puglia, Sardegna, Sicilia).
- il GAL promuove e organizza il Laboratorio e facilita, attraverso la propria struttura tecnica, la sperimentazione e la divulgazione delle azioni condivise tra i Comuni;
- i Comuni sperimentano le soluzioni e gli strumenti tecnici individuati nel Laboratorio per le realizzazione di attività di:
 - censimento del patrimonio immobiliare e di terre;
 - pianificazione territoriale;
 - valorizzazione.

5. ATTIVITA' DI ANIMAZIONE

5.1 Azioni e iniziative di animazione attivate

Le modalità di attuazione del piano di animazione viene perseguita con il rafforzamento dei servizi erogati tramite la piattaforma informatica (sito internet del GAL), sui social network (Facebook in particolare) e attraverso comunicati stampa. A dicembre 2019 è stato rinnovato il sito web del GAL in modo da avere una maggiore funzionalità ed una veste grafica completamente nuova con la possibilità, inoltre, di avere anche un doppio indirizzo .it e .org ed essere raggiunti così da un maggior numero di utenti. Le pagine restituiscono l'impegno del GAL sul territorio e la trasparenza dell'attività svolta.

5.2 Azioni e iniziative di animazione attivate

Le azioni sono state condizionate dalla emergenza sanitaria Covid19 che ha impedito, dagli inizi di marzo 2020, l'organizzazione di eventi e incontri pubblici costringendo a modificare le attività di animazione inizialmente previste. Nonostante questi impedimenti, è stata utilizzata la modalità web conference per organizzare incontri divulgativi e di sensibilizzazione territoriale, riscuotendo anche un forte successo in termini di numerosità di partecipanti.

Di seguito il riepilogo delle attività:

Evento	Data	Luogo	Scopo dell'incontro e comunicazione
Incontro divulgativo Bandi PSL	23/01/2020	Agnone Sede operativa GAL	Incontro di presentazione dei Bandi del GAL Alto Molise rivolto ai Sindaci dei comuni aderenti
Incontro divulgativo Bandi PSL	21/02/2020	Comune di Forlì del Sannio	Incontro divulgativo sui Bandi pubblici del GAL Alto Molise, aperto a tutti coloro interessati alle opportunità previste. https://www.galaltomolise.org/post/forli%C3%AC-del-sannio-proseguono-gli-incontri-divulgativi-dei-bandi-gal-alto-molise
Incontro progetto SIBaTer	08/04/2020	online (GoTooMeeting)	Webinar realizzato nell'ambito del Progetto SIBaTer in collaborazione con CONFCOOPERATIVE, partner SIBaTER nel quadro di un protocollo di collaborazione sottoscritto con 12 players appartenenti al mondo del Partenariato economico-sociale. Il seminario on line ha avuto come obiettivo quello di presentare pratiche di promozione imprenditoriale cooperativa ed esperienze di imprese cooperative impegnate nello sviluppo delle comunità locali, nella promozione e nella cura dei territori, nella valorizzazione culturale e turistica degli stessi, nello sviluppo delle filiere agricole locali e nella valorizzazione delle terre pubbliche, con una particolare attenzione all'inclusione sociale. https://www.galaltomolise.org/post/cooperative-di-comunit%C3%A0-mercoled%C3%AC-8-aprile-il-webinar-del-progetto-sibater
Incontro sui Bandi PSL e delle iniziative avviate ed in corso sul territorio	21/04/2020	online (GoTooMeeting)	Evento online al quale hanno partecipato Sindaci e amministratori dei Comuni del GAL per discutere operativamente dei bandi in pubblicazione, delle iniziative avviate ed in corso sul territorio immaginandolo anche alla luce dell'emergenza e delle conseguenze economiche del COVID-19. https://www.galaltomolise.org/post/gal-alto-molise-sindaci-ed-amministratori-in-un-meeting-on-line-per-discutere-di-sviluppo-locale
Webinar SIBaTer "La valorizzazione delle terre negli interventi cofinanziati dal FEASR:	30/04/2020	online (GoTooMeeting)	Il webinar è realizzato nell'ambito di SIBaTer, il Progetto ANCI-IFEL di "Supporto istituzionale all'attuazione della Banca delle Terre". In questo seminario on line saranno illustrati e commentati strumenti, opportunità ed esperienze di programmazione e attuazione di interventi territoriali integrati per lo sviluppo locale cofinanziati dal Fondo Europeo Agricolo di Sviluppo Rurale, nell'ambito dei PSR, con focus sulle misure

esperienze e prospettive"			di cui i Comuni siano beneficiari, direttamente o quale componente dei Gruppi di Azione Locale. https://www.galaltomolise.org/post/la-valorizzazione-delle-terre-negli-interventi-feasr-il-webinar-a-cura-del-progetto-sibater
Incontro divulgativo Bando Azione 19.2.5	06/05/2020	online (GoTooMeeting)	Webinar dedicato all' Azione 19.2.5 'Sostegno a Piani di Miglioramento Aziendale e Pluriaziendale' https://www.galaltomolise.org/vlog
Incontro divulgativo Bando Azione 19.2.6	07/06/2020	online (GoTooMeeting)	Webinar dedicato all' Azione 19.2.6 'Sostegno alle imprese per aumentare i servizi al turismo e alle filiere agricole e dell'artigianato per incrementare la multifunzionalità' https://www.galaltomolise.org/vlog
Incontro Bando Azione 19.2.10	13/05/2020	online (GoTooMeeting)	Webinar dedicato alla condivisione di Esperienze sulle Cooperative di Comunità https://www.galaltomolise.org/post/cooperative-di-comunit%C3%A0-mercoled%C3%AC-13-maggio-il-webinar-a-cura-del-gal-alto-molise
Incontro Bando Azione 19.2.10	24/06/2020	Agnone Sede operativa del GAL	Incontro con imprenditori del comune di Carovilli intenzionati a rispondere al Bando Azione 19.2.10 'Creazione e Sviluppo delle 'Cooperative di Comunità per l'ospitalità'
Assemblea dei soci	27/06/2020	Agnone Piazza Unità di Italia sala O.F.S,	Incontro dei soci del GAL volto a discutere i seguenti punti: 1. Stato di attuazione del PSL 2. Ratifica delle varianti al PSL 3. Approvazione Bilancio al 31.12.2019 4. Varie ed eventuali
Incontro Bando Azione 19.2.4	02/07/2020	Agnone Sede operativa del GAL	Incontro divulgativo sul Bando Azione 19.2.4 "Sostegno all'organizzazione della filiera, alla realizzazione di un centro di sosta e raccolta di carne di fauna selvatica e realizzazioni di recinzioni"
Incontro Bando Azione 19.2.10	02/07/2020	Capracotta Sede Municipale	Incontro con imprenditori del comune di Capracotta volto alla presentazione del al Bando Azione 19.2.10 'Creazione e Sviluppo delle 'Cooperative di Comunità per l'ospitalità'
Incontro Bando Azione 19.2.10	07/07/2020	Agnone Sede operativa del GAL	Secondo incontro sul Bando Azione 19.2.10 con imprenditori del comune di Carovilli
Incontro Bando Azione 19.2.10	27/07/2020	Agnone Sede operativa del GAL	Incontro con imprenditori del comune di Agnone volto alla presentazione del Bando Azione 19.2.10 'Creazione e Sviluppo delle 'Cooperative di Comunità per l'ospitalità'
Incontro Forum Leader	05/08/2020	Online	incontro online con tutti gli iscritti al FORUM LEADER 2020. "FORUM LEADER" è un esperimento di collaborazione fra GAL, nato per contribuire al dibattito sullo sviluppo locale delle aree rurali e per favorire il confronto sui temi dello sviluppo locale di tipo partecipativo, nel quadro del completamento dell'attuazione delle strategie 2014-2020 e nella prospettiva della programmazione europea 2021-2027. https://forumleader.it/organizzazione/
Incontro Forum Leader 2020	03/09/2020	Online (GoTooMeeting)	Primo incontro con il gruppo promotore del laboratorio: "L'approccio Leader e il ruolo dei GAL nella strategia nazionale per le aree interne: esperienze, criticità e prospettive". https://forumleader.it/lapproccio-leader-e-il-ruolo-dei-gal-nella-strategia-nazionale-per-le-aree-interne-esperienze-criticita-e-prospettive/
Incontro Forum Leader 2020	15/09/2020	Online (GoTooMeeting)	Secondo incontro con il gruppo promotore del laboratorio: "L'approccio Leader e il ruolo dei GAL nella strategia nazionale per le aree interne: esperienze, criticità e prospettive". https://forumleader.it/lapproccio-leader-e-il-ruolo-dei-gal-nella-strategia-nazionale-per-le-aree-interne-esperienze-criticita-e-prospettive/
Incontro divulgativo	17/09/2020	Poggio Sannita Sede Municipale	Incontro divulgativo sul al Bando Azione 19.2.10 'Creazione e Sviluppo delle 'Cooperative di Comunità per l'ospitalità'

Bando Azione 19.2.10			
Incontro Forum Leader 2020	22/09/2020	Online (GoTooMeeting)	Terzo incontro con il gruppo promotore del laboratorio: "L'approccio Leader e il ruolo dei GAL nella strategia nazionale per le aree interne: esperienze, criticità e prospettive". https://forumleader.it/lapproccio-leader-e-il-ruolo-dei-gal-nella-strategia-nazionale-per-le-aree-interne-esperienze-criticita-e-prospettive/
Assemblea dei soci	24/09/2020	Centro Polivalente "Toronto" Pietrabbondante	Incontro dei soci del GAL volto a discutere i seguenti punti: 1. Comunicazione della Presidente, 2. Stato attuazione PSL 3. Criterio di utilizzo delle economie a seguito delle azioni del PSL.
Incontro divulgativo Bando 19.2.4	24/09/2020	Centro Polivalente "Toronto" Pietrabbondante	Incontro per presentare il Bando Azione 19.2.4 "Sostegno all'organizzazione della filiera, alla realizzazione di un centro di sosta e raccolta di carne di fauna selvatica e realizzazioni di recinzioni" https://www.galaltomolise.org/post/comunicazione-di-avvio-del-procedimento-per-i-bandi-19-2-5-e-19-2-6 Quotidiano on line: https://quotidianomolise.com/cinghiali-coldiretti-bando-gal-alto-molise-trasforma-emergenza-in-opportunita/?fbclid=IwAR2FuQYWBBCA7ggYNJqVg0u_N4yPWhDTTruu6IKCtC8IOvTfgwGKgU77MZU8
Incontro Forum Leader 2020	15/10/2020	Lanciano	Presentazione di tutti i laboratori proposti per il Forum Leader 2020 https://forumleader.it/officina-leader-2020/
Incontro divulgativo Bando Azione 19.2.10	16/10/2020	Pietrabbondante Sede Municipale	Incontro divulgativo sul al Bando Azione 19.2.10 'Creazione e Sviluppo delle 'Cooperative di Comunità per l'ospitalità'
Incontro divulgativo Bandi PSL	23/10/2020	Online (GoTooMeeting)	Webinar divulgativo dei Bandi 19.2.4 e 19.2.10 https://www.galaltomolise.org/post/copia-webinar-di-illustrazione-dei-bandi-pubblici-del-gal-alto-molise-19-2-4-e-19-2-10
Incontro divulgativo Bando azione 19.2.4	23/10/2020	Online (GoTooMeeting)	Incontro divulgativo sul Bando Azione 19.2.4 "Sostegno all'organizzazione della filiera, alla realizzazione di un centro di sosta e raccolta di carne di fauna selvatica e realizzazioni di recinzioni"
Incontro Bando Azione 19.2.10	10/11/2020	Online (GoTooMeeting)	Terzo incontro con imprenditori del comune di Carovilli intenzionati a rispondere al al Bando Azione 19.2.10 'Creazione e Sviluppo delle 'Cooperative di Comunità per l'ospitalità'

Tutta la struttura del GAL ha colto le opportunità, collaborazioni e sollecitazioni pervenute dal territorio, dalle istituzioni e dai principali stakeholder che hanno un ruolo rilevante nello sviluppo sostenibile del territorio, in tale ottica si è partecipato in maniera attiva agli incontri, principalmente virtuali, organizzati da altri livelli istituzionali di governo, dal mondo della ricerca e dalle associazioni organizzate per lo sviluppo.

6. ASPETTI RELATIVI ALLA GESTIONE DEL GAL

6.1 Attività del Consiglio di Amministrazione

Nel corso del 2020, il Consiglio è stato convocato per adottare provvedimenti in ordine alla gestione della Società e alla attuazione del PSL e di altre iniziative avviate dal GAL. Di seguito il riepilogo.

N.	Data	Punti all'Ordine del Giorno
26	16/01/2020	<ul style="list-style-type: none"> PSL – Azione 19.2.1 – approvazione progetto attuativo; PSL – Azione 19.2.2 – approvazione progetto attuativo.
27	05/03/2020	<ul style="list-style-type: none"> Esito della selezione di figure professionali su “attività di informazione, sensibilizzazione ed animazione territoriale per l’attuazione delle azioni del PSL delle azioni a gestione diretta GAL” – Approvazione verbali, pubblicazione graduatoria e adempimenti conseguenti; Progetto esecutivo di Gestione, Funzionamento e Animazione del PSL – Sottomisura 19.4 – Rimodulazione organigramma e conseguente piano finanziario.
28	20/03/2020	<ul style="list-style-type: none"> Emergenza sanitaria “Covid-19”: adempimenti conseguenti l’attuazione del PSL; PSL – Avviso azioni 19.2.1 e 19.2.2 – approvazione criteri di selezione e modalità di valutazione.
29	30/03/2020	<ul style="list-style-type: none"> PSL “Territori della Biodiversità e dei Sapori” – Sottomisura 19.2 – Azioni 19.2.4 e 19.2.10 – Adeguamento della modalità di attuazione: adempimenti; Rapporto sull’attuazione e attività (RAA) e attività di valutazione del PSL: approvazione; Regolamento per la prevenzione, l’individuazione e la gestione delle possibili situazioni di conflitto di interesse - Report relativo all’anno 2019: recepimento.
30	16/04/2020	<ul style="list-style-type: none"> PSL “Territori della Biodiversità e dei Sapori” – Sottomisura 19.2 – Azione 19.2.10 – Creazione e sviluppo delle “Cooperative di Comunità per l’ospitalità”: approvazione bando pubblico; PSL “Territori della Biodiversità e dei Sapori” – Sottomisura 19.2 – Azione 19.2.4 – Piano di gestione per la riduzione dei danni da fauna selvatica: indicazioni per il bando pubblico; Azioni a gestione diretta GAL del PSL “Territori della biodiversità e dei sapori”: adeguamenti.
31	25/05/2020	<ul style="list-style-type: none"> PSL “Territori della Biodiversità e dei Sapori” – Sottomisura 19.2 – Azione 19.2.4 – Piano di gestione per la riduzione dei danni da fauna selvatica: approvazione bando pubblico; PSL “Territori della Biodiversità e dei Sapori” – Sottomisura 19.2 – Azioni 19.2.3, 19.2.9 e 19.2.11 – approvazione progetti definitivi; PSL “Territori della Biodiversità e dei Sapori” – Sottomisura 19.2 – Azioni 19.2.1 e 19.2.2 – indicazioni per la commissione di valutazione.
32	10/06/2020	<ul style="list-style-type: none"> Emergenza sanitaria “Covid-19” e ultimi provvedimenti normativi: adempimenti conseguenti l’attuazione del PSL; Approvazione del bilancio al 31/12/2019 e convocazione Assemblea dei Soci.
33	26/06/2020	<ul style="list-style-type: none"> Proroghe contrattuali; Approvazione della relazione tecnico-descrittiva delle attività realizzate ai fini della 1^a domanda di pagamento.
34	11/08/2020	<ul style="list-style-type: none"> Bandi 19.2.5 e 19.2.6: stato di attuazione ed eventuali provvedimenti; Azioni a gestione diretta: stato di attuazione; Personale interno al GAL: stato di attuazione ed eventuali provvedimenti.
35	25/08/2020	<ul style="list-style-type: none"> Bando Pubblico Azione 19.2.8: provvedimenti; Bando Pubblico Azione 19.2.4: provvedimenti;
36	15/09/2020	<ul style="list-style-type: none"> Convocazione Assemblea dei Soci; Proroga contrattuale del Direttore del GAL Alto Molise;
37	19/10/2020	<ul style="list-style-type: none"> Bando Pubblico Azione 19.2.8: provvedimenti.
38	12/11/2020	<ul style="list-style-type: none"> Bando Pubblico Azione 19.2.4: provvedimenti.
39	12/12/2020	<ul style="list-style-type: none"> Bando Pubblico Azione 19.2.10: provvedimenti; Incarichi e proroghe contrattuali.

6.2 Conflitti di interesse

Il GAL Alto Molise, dovendo attenersi alle normative vigenti in materia di conflitto di interesse e in ottemperanza di quanto stabilito dal Disciplinare di concessione relativo alla Misura 19 – Sottomisure 19.2 e 19.4, ha predisposto un Regolamento, approvato dal CdA del 01.03.2019,

Verbale n. 17, con lo scopo di dotare il GAL di uno strumento operativo volto a consentire la prevenzione, l'individuazione e la gestione delle possibili situazioni di conflitto di interesse che dovessero insorgere nello svolgimento dell'attività di attuazione del PSL. Le disposizioni in esso contenute vanno ad integrare e specificare le norme in materia di conflitto di interessi già previste dal Regolamento Interno del GAL, approvato dall'Assemblea dei Soci nella seduta del 03.11.2016. Per il 2020 è stato predisposto il Report che il Consiglio di Amministrazione ha recepito nella seduta del 14/05/2021.

6.3 Pubblicità e trasparenza

Il GAL si è dotato di una specifica sezione denominata "Trasparenza" nella quale vi sono 3 sottosezioni "Personale", "Bilanci GAL" e "Bandi di gara e contratti", in quest'ultima sono riportati gli adempimenti di cui all'art.1, comma 32, della legge 190/2012.

Nella sezione "Personale" sono riportate le figure professionali coinvolte nelle attività del GAL.

6. VALUTAZIONE DEL PSL

In attuazione del Regolamento 1303 Art. 34 (paragrafo 3, lettera g) tra i compiti dei Gruppi di Azione Locale CLLD ricorre l'obbligo di verificare l'attuazione della strategia di sviluppo locale di tipo partecipativo e delle operazioni finanziate e condurre attività di valutazione specifiche legate a tale strategia; in tale ottica il GAL Alto Molise ha inteso intraprendere un percorso formativo partecipando con una propria unità di personale al Master in Valutazione delle Strategie di Sviluppo Locale incentrato su elementi di capacity building necessari per gestire efficacemente il monitoraggio e la valutazione delle strategie di sviluppo locale e sviluppare i relativi strumenti, così come richiesto dalle politiche dell'UE che hanno introdotto il Community-Led Local Development (CLLD) come nuovo strumento a supporto dello sviluppo locale nel ciclo di programmazione 2014-2020, tale percorso formativo si è tenuto da novembre 2018 a marzo 2019 presso PIN S.c.r.l. – Servizi didattici e scientifici per l'Università di Firenze, Prato.

Il GAL ha predisposto un primo Piano di Valutazione che è allegato al presente Rapporto all'**Allegato A**).

Allegato 1) Soci e titolari di diritti su azioni e quote

N	SOCI E TITOLARI DI DIRITTI	Privato / Pubblico	N	SOCI E TITOLARI DI DIRITTI	Privato / Pubblico
1	A.P.S. INTRAMONTES	Privato	82	IONATA MARIA ASSUNTINA DILIA	Privato
2	AGRICOLA FORLIVESE S.R.L.	Privato	83	ISTITUTO ZOOPROFILATTICO SPERIMENTALE DELL'ABRUZZO E DEL MOLISE 'G. CAPORALE'	Pubblico
3	ANTONELLI MARIA LUISA	Privato	84	LA BOTTEGA DEGLI ANGELI GOLOSI DI TONTI SONIA & C. SOCIETA' IN ACCOMANDITA SEMPLICE	Privato
4	ARTIGIANATO ARTISTICO CAV. FILIPPO D'ALOISE DI FRANCESCO D'ALOISE & CO. S.N.C.	Privato	85	LA FUCINA S.N.C. DI SCACCO ANGELO & C.	Privato
5	ASD CAROVILLI	Privato	86	LA MERIDIANA S.A.S. DI LOREDANA MATTIACCIO & C.	Privato
6	ASS. ACLI TERRA ISERNIA	Privato	87	LA VOLPE SOCIETA' IN NOME COLLETTIVO DI VASSOLO ERNESTA E GIUSEPPINA	Privato
7	ASS. LE ROTAIE - MOLISE	Privato	88	LABBATE GERMANO	Privato
8	ASS. TURISTICA PRO LOCO "G. CALDORA" CASTEL DEL GIUDICE	Privato	89	LABBATE MAZZIOTTA DOLCIARIA SRL	Privato
9	ASS. TURISTICA PRO LOCO AGNONE	Privato	90	LALLI ANTONIO	Privato
10	ASS. TURISTICA PRO LOCO PESCOPENNATARO	Privato	91	LALLI LUCA	Privato
11	ASSOCIAZIONE AGNONEX	Privato	92	LE SERRE DI MASTROSTEFANO ANTONIO & C. SOCIETA' IN NOME COLLETTIVO	Privato
12	ASSOCIAZIONE ALLA SCOPERTA DEL MOLISE	Privato	93	LITTERIO ANTONIO	Privato
13	ASSOCIAZIONE CENTRO STUDI ALTO MOLISE	Privato	94	LOMBARDI DANIELE	Privato
14	ASSOCIAZIONE TARTUFAI SANPIETRESI	Privato	95	LOMBARDI DOMENICO	Privato
15	ASSOCIAZIONE VIVERE CON CURA	Privato	96	MACELLERIA DA PIETRO DI TEMPESTA VINCENZINA E C. - SOCIETA' IN NOME COLLETTIVO	Privato
16	ATHENIS SOCIETA' A RESPONSABILITA' LIMITATA SEMPLIFICATA	Privato	97	MACIOCIA ALESSANDRO	Privato
17	AZIENDA AGRICOLA RIO VERDE SRLS	Privato	98	MAP CONSULTING SOCIETA' A RESPONSABILITA' LIMITATA SEMPLIFICATA	Privato
18	AZIENDA AGRICOLA SAN QUIRICO DI ANGELA RICARD	Privato	99	MARCOVECCHIO GELSOMINA	Privato
19	BATTISTA GIOVANNI	Privato	100	MARCOVECCHIO MINA	Privato
20	BENIAMINO GIUSEPPE	Privato	101	MARCOVECCHIO NICOLA	Privato
21	BERARDI GIANGUIDO	Privato	102	MARINELLI MARCO	Privato
22	BOVIANUM VETUS DI MASSARO ANGIOLINO E C. SOCIETA' IN NOME COLLETTIVO	Privato	103	MARINELLI PONTIFICIA FONDERIA DI CAMPANE DI MARINELLI PASQUALE E MARINELLI ARMANDO SNC	Privato
23	BRUNETTI ROSARIA	Privato	104	MARTELLA SABRINA	Privato
24	BUCCIVOICE S.R.L.	Privato	105	MASCIOTRA ANTONINA	Privato
25	CACCIAVILLANI MARCO	Privato	106	MASCIOTRA ARMANDO	Privato
26	CALDARARO NICO	Privato	107	MASCIOTRA FIORINA	Privato

27	CAMALA DI BRUNELLA SCIULLI E C. S.N.C.	Privato	108	MASCIOTRA LUCIA	Privato
28	CAPECI MARIA MERCEDE	Privato	109	MASTRONARDI DOMENICO	Privato
29	CASCIANO CRISTIAN	Privato	110	MASTRONARDI VINCENZO	Privato
30	CASEIFICIO ANTENUCCI MARIO S.N.C. DI ANTENUCCI MAURO, WALTER E PIERGIORGIO	Privato	111	MILANO CARLO	Privato
31	CASEIFICIO DI NUCCI ANTONIO DI DI NUCCI FRANCO	Privato	112	MOLISE VACANZE S.R.L.	Privato
32	CASEIFICIO S. STEFANO DI ROBERTO D'ANDREA E C. S.N.C.	Privato	113	ONESA - S.R.L.	Privato
33	CENCI IVAN	Privato	114	ORLANDO ANTONINO	Privato
34	CINOCCA ANDREA	Privato	115	OSTELLO TERRA DI MEZZO	Privato
35	CIRCOLO LEGAMBIENTE E. CAVALIERE - CASTEL DEL GIUDICE	Privato	116	PADULA ALBERTO	Privato
36	CIRULLI ANDREA	Privato	117	PAGLIONE GIUSEPPE	Privato
37	COLOMBO ALESSANDRO	Privato	118	PAGLIONE MASSIMO	Privato
38	COMUNE DI AGNONE	Pubblico	119	PALLOTTA BRUNO	Privato
39	COMUNE DI BELMONTE DEL SANNIO	Pubblico	120	PALLOTTA ONORINA	Privato
40	COMUNE DI CAPRACOTTA	Pubblico	121	PALUMBA' DI GIULIANO CESARE E C. - SOCIETA' IN NOME COLLETTIVO	Privato
41	COMUNE DI CAROVILLI	Pubblico	122	PANIFICIO - PASTICCERIA ALTO MOLISE DI DI LULLO GIULIANO & SNC	Privato
42	COMUNE DI CASTEL DEL GIUDICE	Pubblico	123	PANNUNZIO PASQUALE	Privato
43	COMUNE DI CASTEL VERRINO	Pubblico	124	PATETE LEANDRO	Privato
44	COMUNE DI CHIAUCI	Pubblico	125	PATRIARCA ECOGREEN - SOCIETA' COOPERATIVA AGRICOLA FORESTALE	Privato
45	COMUNE DI CIVITANOVA DEL SANNIO	Pubblico	126	PICCHIO VERDE S.R.L.	Privato
46	COMUNE DI FORLI' DEL SANNIO	Pubblico	127	PORRONE MARIO	Privato
47	COMUNE DI PESCOLANCIANO	Pubblico	128	PRO LOCO CAPRACOTTA	Privato
48	COMUNE DI PESCOPENNATARO	Pubblico	129	PRO LOCO CHIAUCI	Privato
49	COMUNE DI PIETRABBONDANTE	Pubblico	130	PRO LOCO ROCCOLANA	Privato
50	COMUNE DI POGGIO SANNITA	Pubblico	131	PRO LOCO SAN PIETRO AVELLANA	Privato
51	COMUNE DI RIONERO SANNITICO	Pubblico	132	PRO LOCO SANT'ANGELO DEL PESCO	Privato
52	COMUNE DI ROCCASICURA	Pubblico	133	RICCI ALBERTO	Privato
53	COMUNE DI SAN PIETRO AVELLANA	Pubblico	134	ROSSI GIOCONDINO	Privato
54	COMUNE DI SANT'ANGELO DEL PESCO	Pubblico	135	ROTOLO GIOVANNI	Privato
55	COMUNE DI VASTOGIRARDI	Pubblico	136	SABELLI FABIO	Privato
56	COOPERATIVA ALLEVATORI AGNONE - SOCIETA' COOPERATIVA AGRICOLA	Privato	137	SABELLI ROBERTA	Privato
57	COOPERATIVA LA SORGENTE - COOPERATIVA A MUTUALITA' PREVALENTE	Privato	138	SAN CATALDO DI BATTISTA FABIO E PORRONE GIULIANO SOCIETA' IN NOME COLLETTIVO	Privato
58	D'ARCANGELO CONCETTINA	Privato	139	SAN MICHELE SOCIETA' COOPERATIVA	Privato
59	DE SIMONE MARIA CRISTINA	Privato	140	SANGRO OUTDOOR EXPERIENCE DI VACCARI GIUSEPPE	Privato

60	DEL CASTELLO OTTORINO	Privato	141	SCARPITTI MARIO	Privato
61	DI MENNA ANTONELLA	Privato	142	SCIULLI STEFANO	Privato
62	DI PERNA CARMINE	Privato	143	SIMIELE CLARA	Privato
63	DI RIENZO LUCIANO	Privato	144	SLOW FOOD ABRUZZO-MOLISE	Privato
64	DI SALVO ANNA	Privato	145	SOCIETA' AGRICOLA MELISE S.R.L.	Privato
65	DI STEFANO DAVIDE	Privato	146	SOCIETA' COOPERATIVA AGRICOLA SAN NICOLA	Privato
66	DILAG S.A.S. DI DI PASQUO STEFANIA & C.	Privato	147	SOTTOSOPRA WINE BAR DI PALANGI IOLANDA & C. S.A.S.	Privato
67	DITTA FORGIONE COSTRUZIONI SPECIALI DI FORGIONE ANTONIO	Privato	148	STAFFOLI HORSES DI LUCARINO STEFANIA SABRINA & C. SOCIETA' IN NOME COLLETTIVO IN SIGLA "STAFFOLI HORSES SNC"	Privato
68	DONATUCCI MARIA CONCETTA	Privato	149	SVILUPPO E SOLIDARIETA' – COOPERATIVA SOCIALE	Privato
69	FALASCA SIMONE	Privato	150	TECNOVERDE SOCIETA' A RESPONSABILITA' LIMITATA SEMPLIFICATA	Privato
70	FALASCA STEFANIA	Privato	151	TESTA WILLIAM GERMANO	Privato
71	FANTONE MAURIZIO	Privato	152	TROTTA SOCIETA' IN ACCOMANDATA SEMPLICE - SELEZIONA E STAGIONA, DI TROTTA SEBASTIANO & FIGLI	Privato
72	FONTE LUNA - SOCIETA' COOPERATIVA AGRICOLA	Privato	153	TRUFFLE LAND SOCIETA' AGRICOLA SRL	Privato
73	FORNO CAPRACOTTA DI MASCIOTRA GIOVANNA – SOCIETA' IN NOME COLLETTIVO	Privato	154	TULLI MARCO	Privato
74	FRATELLI PALLOTTA DI PALLOTTA SALVATORE E C. SOCIETA' IN NOME COLLETTIVO	Privato	155	VAGARE DI GALASSO VALENTINA	Privato
75	GERBASI FRANCO	Privato	156	VANNUCCINI LITTORIO	Privato
76	GESTIONI TURISTICHE - SOCIETA' A RESPONSABILITA' LIMITATA SEMPLIFICATA	Privato	157	VASSOLO DANILO	Privato
77	GIACCIO CINZIA	Privato	158	VELLO S.P.A.	Privato
78	GRUPPO ANAI VOLONTARIATO E PROTEZIONE CIVILE	Privato	159	VILLAGGIO CASINA DEL DUCA S.R.L.	Privato
79	GRUPPO SPORTIVO ENRICO MURICCHIO PESCOPIENNATARO	Privato	160	ZARLENGA EUTIMIO	Privato
80	IACOVONE ANNAMARIA	Privato	161	ZARLENGA MARCO	Privato
81	IANNONE VINCENZO	Privato	162	ZARLENGA VINCENZO	Privato

Allegato 2) – Graduatorie definitive Bandi pubblici PSL Gal Alto Molise

Bando Azione 19.2.4 (graduatoria definitiva pubblicata sul B.U.R.M. n. 27 del 01/06/2021)

PIANO DI SVILUPPO RURALE MOLISE 2014 - 2020 MISURA 19 "Sostegno allo sviluppo locale LEADER" SOTTOMISURA 19.2 Sostegno all'attuazione delle azioni previste dalla strategia di sviluppo locale (art.35 Reg. n.1303/2013) GAL ALTO MOLISE - PSL "TERRITORI DELLA BIODIVERSITA' E DEI SAPORI" AZIONE 19.2.4 - TIPOLOGIA 1: PROGETTO COLLETTIVO DI ORGANIZZAZIONE DELLA FILIERA DELLA CARNE DI FAUNA SELVATICA															
Ordine	Codice domanda	CUAA	Denominazione	Esito istruttoria Domanda di Sostegno	Comune area GAL	Dati riportati nella domanda di sostegno					Esito attività istruttoria				
						Spesa imponibile IVA esclusa	Importo IVA	Spesa con IVA	Aliquota di sostegno	Contributo richiesto	Spesa ammissibile e IVA esclusa	Aliquota di sostegno	Contributo ammesso	Contributo concedibile	Punteggio Totale
1	04250280775	01877420685	GE.FOR.A. - GESTIONE FORESTALE ASSOCIATA - SOCIETA' AGRICOLA COOPERATIVA	Ammissibile al finanziamento	FORLI DEL SANNIO	31.999,50	0,00	31.999,50	100%	31.999,50	31.999,50	100%	31.999,50	31.999,50	35
IMPORTI TOTALI						31.999,50	0,00	31.999,50	100%	31.999,50	31.999,50	100%	31.999,50	31.999,50	

PIANO DI SVILUPPO RURALE MOLISE 2014 - 2020 MISURA 19 "Sostegno allo sviluppo locale LEADER" SOTTOMISURA 19.2 Sostegno all'attuazione delle azioni previste dalla strategia di sviluppo locale (art.35 Reg. n.1303/2013) GAL ALTO MOLISE - PSL "TERRITORI DELLA BIODIVERSITA' E DEI SAPORI" AZIONE 19.2.4 - TIPOLOGIA 2: SOSTEGNO ALLA REALIZZAZIONE DI UN CENTRO DI SOSTA O RACCOLTA DI SELVAGGINA ABBATTUTA															
Ordine	Codice domanda	CUAA	Denominazione	Esito istruttoria Domanda di Sostegno	Comune area GAL	Dati riportati nella domanda di sostegno					Esito attività istruttoria				
						Spesa imponibile IVA esclusa	Importo IVA	Spesa con IVA	Aliquota di sostegno	Contributo richiesto	Spesa ammissibile e IVA esclusa	Aliquota di sostegno	Contributo ammesso	Contributo concedibile	Punteggio Totale
1	04250280015	CNCTRC83D02A080S	CENCI TEODORICO	Ammissibile al finanziamento	CAPRACOTTA	18.921,92	2.253,93	21.175,85	60%	11.353,15	18.921,92	60%	11.353,15	11.353,15	65
2	04250282417	LMBLBT85E43E335N	LOMBARDI ELISABETTA	Ammissibile al finanziamento	ROCCASICURA	24.866,78	5.210,18	30.076,96	60%	14.920,07	24.866,78	60%	14.920,07	14.920,07	55
IMPORTI TOTALI						43.788,70	7.464,11	51.252,81	60%	26.273,22	43.788,70	60%	26.273,22	26.273,22	

PIANO DI SVILUPPO RURALE MOLISE 2014 - 2020
MISURA 19 "Sostegno allo sviluppo locale LEADER"
SOTTOMISURA 19.2 Sostegno all'attuazione delle azioni previste dalla strategia di sviluppo locale (art.35 Reg. n.1303/2013)

GAL ALTO MOLISE - PSL "TERRITORI DELLA BIODIVERSITA' E DEI SAPORI"
AZIONE 19.2.4 - TIPOLOGIA 3: REALIZZAZIONE DI RECINZIONI E SISTEMI ALTERNATIVI PER GARANTIRE UNA COESISTENZA TRA LA FAUNA SELVATICA E LE ATTIVITÀ PRODUTTIVE AGRO-SILVO-PASTORALI

Ordine	Codice domanda	CUAA	Denominazione	Esito istruttoria Domanda di Sostegno	Comune area GAL	Dati riportati nella domanda di sostegno					Esito attività istruttoria				
						Spesa imponible IVA esclusa	Importo IVA	Spesa con IVA	Aliquota di sostegno	Contributo richiesto	Spesa ammissibile IVA esclusa	Aliquota di sostegno	Contributo ammesso	Contributo concedibile	Punteggio Totale
1	04250282748	DTTMNL81L21E335G	DI TATA EMANUELE	Ammissibile al finanziamento	CIVITANOVA DEL SANNIO	1.972,36	433,92	2.406,28	100%	1.972,36	1.972,36	100%	1.972,36	1.972,36	75
2	04250278449	MRCMRC84R12A080F	MARCOVECCHIO MARCO	Ammissibile al finanziamento	AGNONE	5.000,00	0,00	5.000,00	100%	5.000,00	5.000,00	100%	5.000,00	5.000,00	65
3	04250279595	00905550943	TRUFFLE LAND SOCIETA' AGRICOLA SRL	Ammissibile al finanziamento	CAROVILLI / VASTOGIRARDI	4.946,90	873,82	5.820,72	100%	4.946,90	4.170,50	100%	4.170,50	4.170,50	65
4	04250282714	CPPLNT92D09E335V	CAPPUSSI LUCANTONIO	Ammissibile al finanziamento	CIVITANOVA DEL SANNIO	3.462,67	761,79	4.224,46	100%	3.462,67	3.462,67	100%	3.462,67	3.462,67	55
5	04250282920	DTNGPP92D12A080M	DI TANNA GIUSEPPE	Ammissibile al finanziamento	CAPRACOTTA	4.222,72	929,00	5.151,72	100%	4.222,72	4.222,72	100%	4.222,72	4.222,72	50
6	04250278902	BNFLRA63M65F205T	BANFI LAURA	Ammissibile al finanziamento	AGNONE	1.664,60	0,00	1.664,60	100%	1.664,60	1.664,60	100%	1.664,60	1.664,60	45
7	04250281369	PNNNLN64R67A080W	PANNUNZIO ANGIOLINA	Ammissibile al finanziamento	AGNONE	2.616,04	575,53	3.191,57	100%	2.616,04	2.616,04	100%	2.616,04	2.616,04	40
8	04250282813	MTTNGL77H47L725N	MATTEO ANGELA	Ammissibile al finanziamento	AGNONE	2.257,19	496,58	2.753,77	100%	2.257,19	2.257,19	100%	2.257,19	2.257,19	40
9	04250281344	MGNDNC66R63C298Q	MAGNACCA DOMENICA	Ammissibile al finanziamento	CASTELVERRINO	1.494,77	328,85	1.823,62	100%	1.494,77	1.494,77	100%	1.494,77	1.494,77	40
10	04250280726	RLNMCD69E59A080Y	ORLANDO MERCEDE	Ammissibile al finanziamento	AGNONE	5.672,72	0,00	5.672,72	100%	5.672,72	5.000,00	100%	5.000,00	5.000,00	35
11	04250282995	00833690944	SOCIETA' AGRICOLA MELISE SRL	Ammissibile al finanziamento	CASTEL DEL GIUDICE	5.000,00	1.100,00	6.100,00	100%	5.000,00	4.098,36	100%	4.098,36	4.098,36	35
12	04250282334	PRFLCN82L48A080Q	PORFILIO LUCIANA	Ammissibile al finanziamento	AGNONE	5.000,00	0,00	5.000,00	100%	5.000,00	5.000,00	100%	5.000,00	5.000,00	30
13	04250282888	MRCRRT76L18A080L	MARCHESANI ROBERTO	Ammissibile al finanziamento	PIETRABONDANTE	2.503,53	550,78	3.054,31	100%	2.503,53	2.503,53	100%	2.503,53	2.503,53	30
IMPORTI TOTALI						45.813,50	6.050,27	51.863,77	100%	45.813,50	43.462,74	100%	43.462,74	43.462,74	

Elenco definitivo delle domande dichiarate inammissibili Bando pubblico azione 19.2.4 del PSL GAL Alto Molise

PIANO DI SVILUPPO RURALE MOLISE 2014 - 2020 MISURA 19 "Sostegno allo sviluppo locale LEADER" SOTTOMISURA 19.2 Sostegno all'attuazione delle azioni previste dalla strategia di sviluppo locale (art.35 Reg. n.1303/2013) GAL ALTO MOLISE - PSL "TERRITORI DELLA BIODIVERSITA' E DEI SAPORI" AZIONE 19.2.4 - TIPOLOGIA 3: REALIZZAZIONE DI RECINZIONI E SISTEMI ALTERNATIVI PER GARANTIRE UNA COESISTENZA TRA LA FAUNA SELVATICA E LE ATTIVITÀ PRODUTTIVE AGRO-SILVO-PASTORALI					
Ordine	Codice domanda	CUAA	Denominazione	Esito istruttoria Domanda di Sostegno	Motivazione
1	04250280866	RLNMLE60P18A080D	ORLANDO EMILIO	Non ammissibile al finanziamento	La domanda non consegue il punteggio minimo previsto dal Bando
2	04250280700	RLNCNZ79H51A080O	ORLANDO CINZIA	Non ammissibile al finanziamento	La domanda non consegue il punteggio minimo previsto dal Bando
3	04250281484	DNIMRA64D48A080O	DIANA MARIA	Non ammissibile al finanziamento	La domanda non consegue il punteggio minimo previsto dal Bando
4	04250282276	DPNNMR67H45G606A	DI PINTO ANNAMARIA	Non ammissibile al finanziamento	La domanda non consegue il punteggio minimo previsto dal Bando
5	04250282292	DSMRL60R54A080S	DE SIMONE ROSELLA	Non ammissibile al finanziamento	La domanda non consegue il punteggio minimo previsto dal Bando
6	04250282318	DMNBNI59D58A080B	DI MENNA BINA	Non ammissibile al finanziamento	La domanda non consegue il punteggio minimo previsto dal Bando
7	04250282326	RLNRTT66H66A080C	ORLANDO ROSETTA	Non ammissibile al finanziamento	La domanda non consegue il punteggio minimo previsto dal Bando

Elenco definitivo delle domande dichiarate irricevibili Bando pubblico azione 19.2.4 del PSL GAL Alto Molise

PIANO DI SVILUPPO RURALE MOLISE 2014 - 2020 MISURA 19 "Sostegno allo sviluppo locale LEADER" SOTTOMISURA 19.2 Sostegno all'attuazione delle azioni previste dalla strategia di sviluppo locale (art.35 Reg. n.1303/2013) GAL ALTO MOLISE - PSL "TERRITORI DELLA BIODIVERSITA' E DEI SAPORI" AZIONE 19.2.4 - TIPOLOGIA 3: REALIZZAZIONE DI RECINZIONI E SISTEMI ALTERNATIVI PER GARANTIRE UNA COESISTENZA TRA LA FAUNA SELVATICA E LE ATTIVITÀ PRODUTTIVE AGRO-SILVO-PASTORALI					
Ordine	Codice domanda	CUAA	Denominazione	Esito istruttoria Domanda di Sostegno	Motivazione
1	04250280734	BNMLCU86L13C096B	BENIAMINO LUCA	Non ricevibile	Non è stata prodotta la documentazione cartacea (di cui all'art. 7 del Bando) successiva al rilascio informatico sul sistema SIAN,
2	04250281138	DLSMLL77R60B519C	D'ALESSANDRO MIRELLA	Non ricevibile	Alla domanda di sostegno non è allegata copia di valido documento di riconoscimento del proponente e non è presente il modello Allegato 1 richiesto dal Bando

Bando Azione 19.2.5 (graduatoria definitiva pubblicata sul B.U.R.M. n. 14 del 16/03/2021)

PIANO DI SVILUPPO RURALE MOLISE 2014 - 2020 MISURA 19 "Sostegno allo sviluppo locale LEADER" SOTTOMISURA 19.2 Sostegno all'attuazione delle azioni previste dalla strategia di sviluppo locale (art.35 Reg. n.1303/2013) GAL ALTO MOLISE - PSL "TERRITORI DELLA BIODIVERSITA' E DEI SAPORI" AZIONE 19.2.5 "SOSTEGNO A PIANI DI MIGLIORAMENTO AZIENDALE E PLURIAZIENDALE"															
Ordine	Codice domanda	CUAA	Denominazione	Esito istruttoria Domanda di Sostegno	Comune area GAL	Dati riportati nella domanda di sostegno					Esito attività istruttoria				
						Spesa imponibile IVA esclusa	Importo IVA	Spesa con IVA	Aliquota di sostegno	Contributo richiesto	Spesa ammissibile IVA esclusa	Aliquota di sostegno	Contributo ammesso	Contributo concesso	Punteggio Totale
1	4250082585	362090946	CASEIFICIO DI PASQUO S.R.L.	Ammissibile al finanziamento	Agnone	60.000,00	13.200,00	73.200,00	40%	24.000,00	60.000,00	40%	24.000,00	24.000,00	55
2	4250082098	954710943	ARTEMISIA SOCIETA' COOPERATIVA AGRICOLA DI COMUNITA'	Ammissibile al finanziamento	Castel del Giudice	43.555,07	9.582,12	53.137,19	40%	17.422,03	43.555,07	40%	17.422,03	17.422,03	50
3	4250082445	CNTFNC87H68E335Y	CONTI FRANCESCA	Ammissibile al finanziamento	Carovilli	41.700,00	9.174,00	50.874,00	40%	16.680,00	40.700,00	40%	16.280,00	16.280,00	35
4	4250082767	395840945	FRATELLI PALLOTTA SNC	Ammissibile al finanziamento	Capracotta	62.500,00	13.750,00	76.250,00	40%	25.000,00	62.500,00	40%	25.000,00	25.000,00	30
5	4250082056	66360942	COOPERATIVA ALLEVATORI AGNONE A.R.L.	Ammissibile al finanziamento	Agnone	48.833,00	10.743,26	59.576,26	40%	19.533,20	48.833,00	40%	19.533,20	19.533,20	25
IMPORTI TOTALI						213.033,00	56.449,38	313.037,45	40%	102.635,23	212.033,00	40%	102.235,23	102.235,23	

Bando Azione 19.2.6 (graduatoria definitiva pubblicata sul B.U.R.M. n. 22 del 30/04/2021)

PIANO DI SVILUPPO RURALE MOLISE 2014 - 2020 MISURA 19 "Sostegno allo sviluppo locale LEADER" SOTTOMISURA 19.2 Sostegno all'attuazione delle azioni previste dalla strategia di sviluppo locale (art.35 Reg. n.1303/2013) GAL ALTO MOLISE - PSL "TERRITORI DELLA BIODIVERSITA' E DEI SAPORI" AZIONE 19.2.6 "SOSTEGNO ALLE IMPRESE PER AUMENTARE I SERVIZI AL TURISMO E ALLE FILIERE AGRICOLE E DELL'ARTIGIANATO PER INCREMENTARE LA MULTIFUNZIONALITÀ"															
Ordine	Codice domanda	CUAA	Denominazione	Esito istruttoria Domanda di Sostegno	Comune area GAL	Dati riportati nella domanda di sostegno					Esito attività istruttoria				
						Spesa imponibile IVA esclusa	Importo IVA	Spesa con IVA	Aliquota di sostegno	Contributo richiesto	Spesa ammissibile IVA esclusa	Aliquota di sostegno	Contributo ammesso	Contributo concesso	Punteggio Totale
1	4250081348	00965310949	ENJOY ALTOMOLISE S.N.C. DI SIMONLUCA SCIULLI, ANTONIO DI IORIO E EMILIO LITTERIO	Ammissibile al finanziamento	PESCOPENNATARO	58.047,12	12.770,38	70.817,50	50%	29.023,56	58.047,12	50%	29.023,56	29.023,56	65
2	04250081868	00898380944	DILAG S.A.S. DI DI PASQUO STEFANIA C.	Ammissibile al finanziamento	AGNONE	60.650,00	6.725,00	67.375,00	50%	30.000,00	60.648,46	50%	30.000,00	30.000,00	64
3	04250081850	RSSMTR83T69A080Y	IARUSSO MARIA TERESA	Ammissibile al finanziamento	AGNONE	58.400,00	12.848,00	71.248,00	50%	29.200,00	58.399,38	50%	29.199,69	29.199,69	60
4	04250082544	00915600944	TECNOVERDE SOCIETA' A RESPONSABILITA' LIMITATA SEMPLIFICATA	Ammissibile al finanziamento	FORLI DEL SANNIO	60.000,00	13.200,00	73.200,00	50%	30.000,00	46.331,95	50%	23.165,97	23.165,97	60
5	04250068311	PTRSFN46T41H308K	PETRARCA SERAFINA LETIZIA	Ammissibile al finanziamento	FORLI DEL SANNIO	64.009,00	9.766,00	73.775,00	50%	32.004,50	50.479,13	50%	25.239,57	25.239,57	50
6	04250082221	00833690944	SOCIETA' AGRICOLA MELISE SRL	Ammissibile al finanziamento	CASTEL DEL GIUDICE	53.847,79	6.152,21	60.000,00	50%	26.923,90	32.067,69	50%	16.033,85	16.033,85	50
7	04250082353	TSNMRA82T10E335G	TESONE MARIO	Ammissibile al finanziamento	PESCOLANCIANO	59.903,58	13.178,78	73.082,36	50%	29.951,80	59.895,01	50%	29.947,51	29.947,51	49
8	04250082809	MRCMNI78C63A080D	MARCOVECCHIO MINA	Ammissibile al finanziamento	AGNONE	16.500,00	3.630,00	20.130,00	50%	8.250,00	16.500,00	50%	8.250,00	8.250,00	40
9	04250082130	CPCMMR61C54A080N	CAPECI MARIA MERCEDE	Ammissibile al finanziamento	CAROVILLI	41.620,63	3.791,74	45.412,37	50%	20.810,31	41.620,63	50%	20.810,31	20.810,31	40
10	04250082213	00838670941	MUSEO STORICO DELLA CAMPANA MARINELLI SNC	Ammissibile al finanziamento	AGNONE	53.469,72	6.530,28	60.000,00	50%	26.734,86	53.469,72	50%	26.734,86	26.734,86	40
11	04250081066	DNCFNC54C03B682G	DI NUCCI FRANCO	Ammissibile al finanziamento	AGNONE	59.950,00	13.189,00	73.139,00	50%	29.975,00	59.950,00	50%	29.975,00	29.975,00	40
12	04250081439	00943840942	AZIENDA AGRICOLA RIO VERDE S.R.L.S.	Ammissibile al finanziamento	PESCOPENNATARO	59.425,84	13.073,69	72.499,53	50%	29.712,92	59.425,84	50%	29.712,92	29.712,92	32
13	04250082593	00807700943	IL PARCO S.R.L.	Ammissibile parzialmente al finanziamento	CAROVILLI	60.000,00	6.100,00	66.100,00	50%	30.000,00	59.926,00	50%	29.963,00	1.906,76	29
IMPORTI TOTALI						705.823,68	120.955,08	826.778,76	50%	352.586,85	656.760,93	50%	328.056,24	300.000,00	

Bando Azione 19.2.8 (graduatoria definitiva pubblicata sul B.U.R.M. n. 27 del 01/06/2021)

PIANO DI SVILUPPO RURALE MOLISE 2014 - 2020 MISURA 19 "Sostegno allo sviluppo locale LEADER" SOTTOMISURA 19.2 Sostegno all'attuazione delle azioni previste dalla strategia di sviluppo locale (art.35 Reg. n.1303/2013) GAL ALTO MOLISE - PSL "TERRITORI DELLA BIODIVERSITA' E DEI SAPORI" AZIONE 19.2.8 IMPLEMENTAZIONE E SOSTEGNO ALLA REALIZZAZIONE DI PERCORSI E ITINERARI NATURALISTICI NELL'ALTO MOLISE E FACILITAZIONE DELLE PRATICHE TURISTICHE OUTDOOR															
Ordine	Codice domanda	CUAA	Denominazione	Esito istruttoria Domanda di Sostegno	Comune area GAL	Dati riportati nella domanda di sostegno					Esito attività istruttoria				
						Spesa imponibile IVA esclusa	Importo IVA	Spesa con IVA	Aliquota di sostegno	Contributo richiesto	Spesa ammissibile IVA inclusa	Aliquota di sostegno	Contributo ammesso	Contributo concedibile	Punteggio Totale
1	04250282466	00067060947	COMUNE DI AGNONE	Ammissibile al finanziamento	Capofila 9 Comuni	143.442,62	31.557,37	174.999,99	100%	174.999,99	174.999,99	100%	174.999,99	174.999,99	77
2	04250282029	80050690942	COMUNE DI PIETRABBONDANTE	Ammissibile al finanziamento	Capofila 9 Comuni	145.020,49	29.979,51	175.000,00	100%	175.000,00	175.000,00	100%	175.000,00	175.000,00	65
IMPORTI TOTALI						288.463,11	61.536,88	349.999,99	100%	349.999,99	349.999,99	100%	349.999,99	349.999,99	

Bando Azione 19.2.10 (graduatoria definitiva pubblicata sul B.U.R.M. n. 27 del 01/06/2021)

PIANO DI SVILUPPO RURALE MOLISE 2014 - 2020 MISURA 19 "Sostegno allo sviluppo locale LEADER" SOTTOMISURA 19.2 Sostegno all'attuazione delle azioni previste dalla strategia di sviluppo locale (art.35 Reg. n.1303/2013) GAL ALTO MOLISE - PSL "TERRITORI DELLA BIODIVERSITA' E DEI SAPORI" AZIONE 19.2.10 CREAZIONE E SVILUPPO DELLE "COOPERATIVE DI COMUNITA' PER L'OSPITALITA'"															
Ordine	Codice domanda	CUAA	Denominazione	Esito istruttoria Domanda di Sostegno	Comune area GAL	Dati riportati nella domanda di sostegno					Esito attività istruttoria				
						Spesa imponibile IVA esclusa	Importo IVA	Spesa con IVA	Aliquota di sostegno	Contributo richiesto	Spesa ammissibile IVA esclusa	Aliquota di sostegno	Contributo ammesso	Contributo concedibile	Punteggio Totale
1	14250045953	00984160945	COOPERATIVA DI COMUNITA' TERRAMEA SOC.COOP.	Ammissibile al finanziamento	Carovilli	68.350,81	11.112,56	79.463,37	75%	51.263,12	66.666,66	75%	50.000,00	50.000,00	63
2	04250316736	00954710943	ARTEMISIA SOCIETA' COOPERATIVA AGRICOLA DI COMUNITA'	Ammissibile al finanziamento	Castel del Giudice	66.632,37	14.659,12	81.291,49	75%	49.974,28	61.074,88	75%	45.806,16	45.806,16	52
IMPORTI TOTALI						134.983,18	25.771,68	160.754,86	75%	101.237,40	127.741,54	75%	95.806,16	95.806,16	